

OPIS TECHNICZNY:

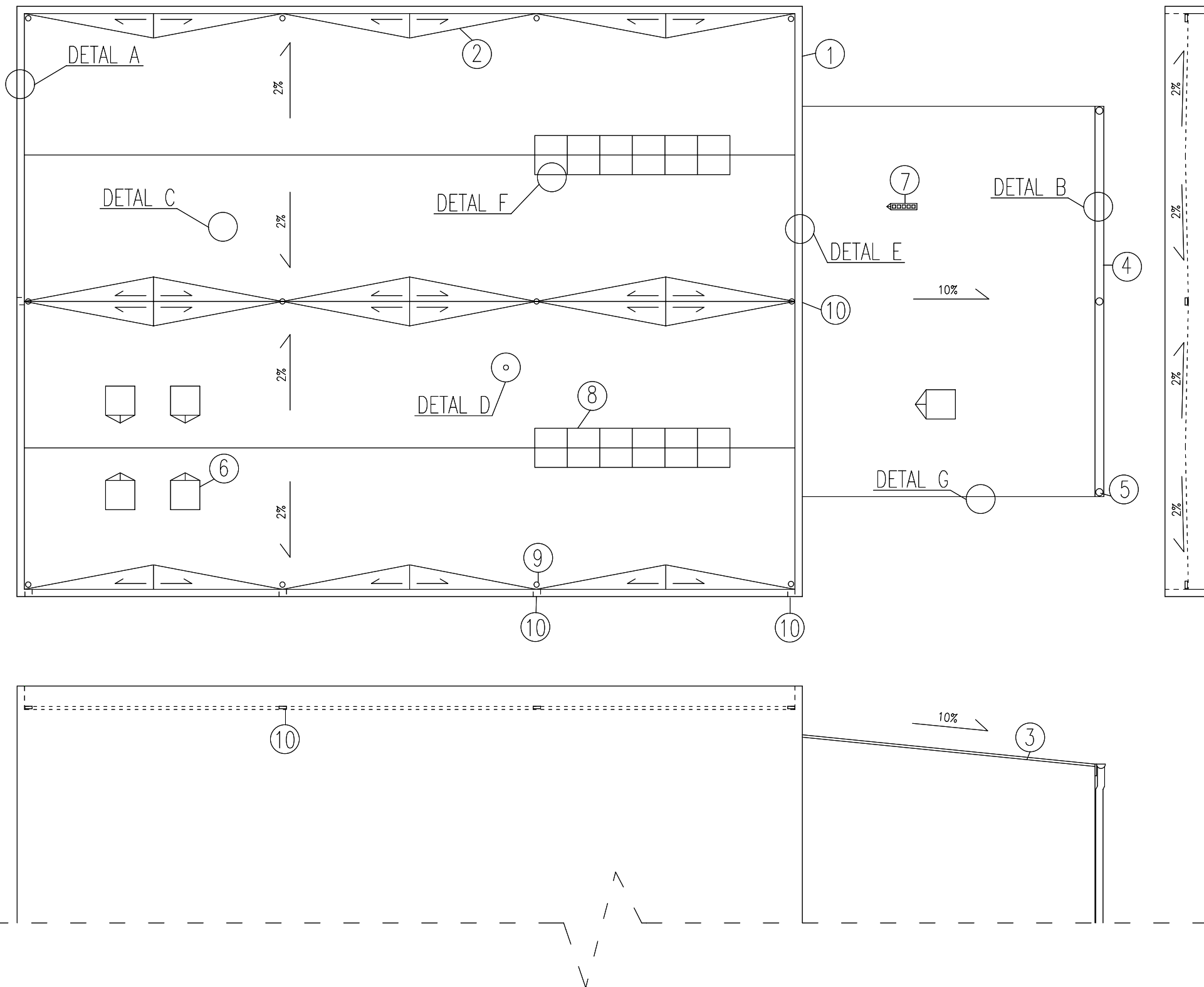

1. Dach płaski na podłożu z blachy trapezowej, izolowany termicznie, pokryty membraną Matak UniTech mocowaną mechanicznie do podłoża.
2. Materiał hydroizolacyjny - Matak UniTech- jednowarstwowa membrana mocowana do podłoża przez warstwę termoizolacyjną za pomocą łączników mechanicznych.
3. Obróbki dekarские z zastosowaniem dostępnych w systemie akcesoriów.
4. Przykład dla ścian zbudowanych z płyt warstwowych.
5. Warunkiem poprawności rozwiązań jest montaż zgodny ze sztuką budowlaną, aktualną wiedzą techniczną oraz instrukcją producenta.
6. Powyższe rozwiązania nie są wiążące pod względem konstrukcyjnym, mają jedynie charakter poglądowy.

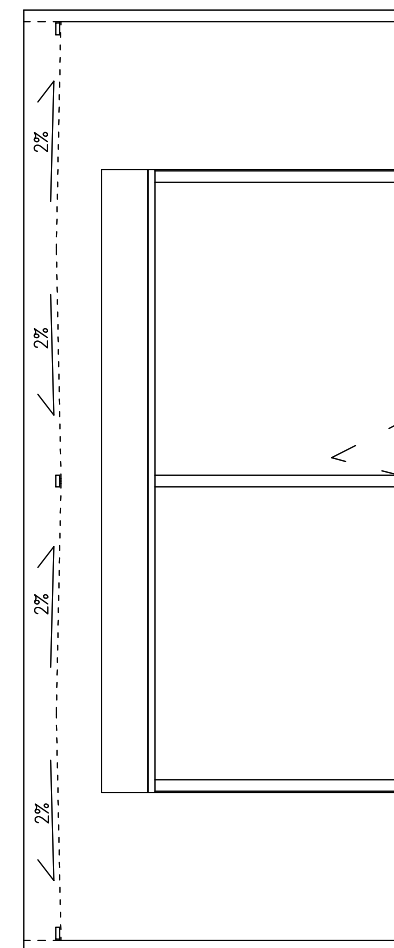

ELEMENTY DACHU:

- ELEMENT 1 ATTYKA
- ELEMENT 2 KLIN ODPIŁYWOWY
- ELEMENT 3 ŚCIANA SZCZYTOWA
- ELEMENT 4 RYNNA
- ELEMENT 5 RURA SPUSTOWA
- ELEMENT 6 INSTALACJE NA POŁACI DACHU
- ELEMENT 7 KOMIN
- ELEMENT 8 ŚWIETLIK DACHOWY
- ELEMENT 9 WPUST
- ELEMENT 10 PRZELEW AWARYJNY

PRZYKŁAD DACHU HALI Z ZASTOSOWANIEM MEMBRANY UNOTECH

Nordic Waterproofing Sp. z o.o. 91-222 Łódź ul. Szczecińska 61/67
 tel: +48 42 712-07-04 fax: +48 42 611-02-70
 info.pl@sealeco.com www.sealeco.com/pl

TEMAT
 PRZYKŁAD DACHU HALI Z ZASTOSOWANIEM MEMBRANY UNOTECH

OPRACOWAŁ: Jakub Nowak	PODPIS
PROJEKTOWAŁ: Karol Pawlak	

NAZWA RYSUNKU
 RZUT DACHU WRAZ Z WIDOKIEM NA ELEWACJE

DATA 08.2016	BRANŻA POKRYCIA DACHOWE	NUMER 1
-----------------	----------------------------	------------

DETAL A OBRÓBKA ATTYKI

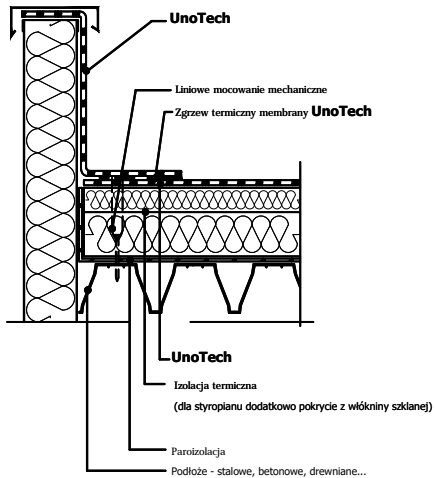

DETAL B SZCZEGÓŁ OKAPU

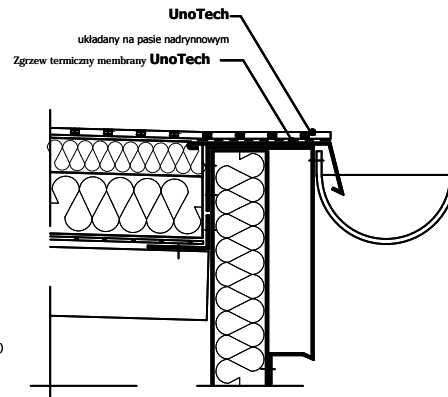

DETAL C ŁĄCZENIE NA POŁACI

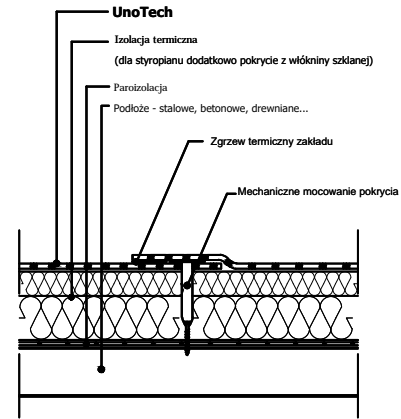

DETAL D OBRÓBKA ELEMENTU O PRZEKROJU OKRĄGŁYM

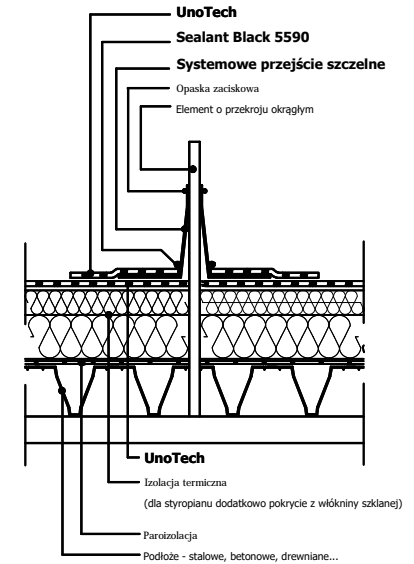

DETAL E OBRÓBKA ŚCIANY

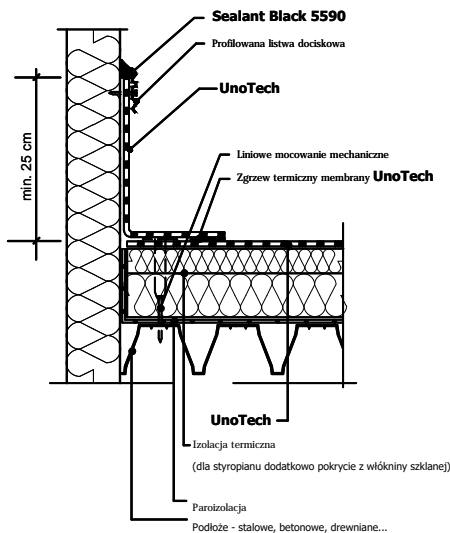

DETAL F OBRÓBKA PODSTAWY ŚWIETLIKA

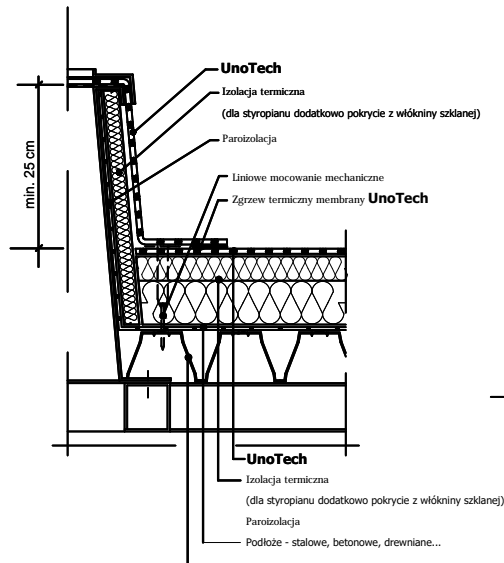

DETAL G OBRÓBKA ŚCIANY SZCZYTOWEJ

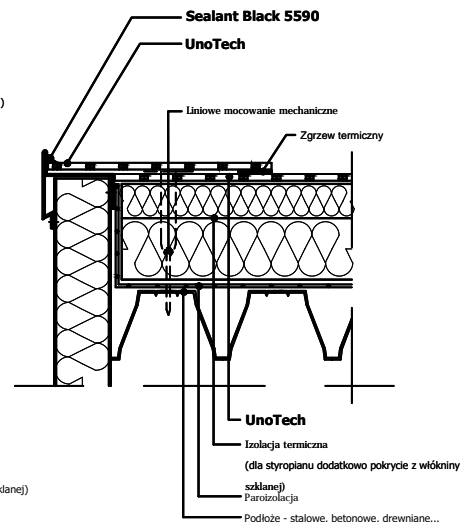

Nordic Waterproofing Sp. z o.o. 91-222 Łódź, ul. Szczecińska 61/67
tel. +48 42 712-07-04, tel. fax +48 42 613-02-70
e-mail: info.pl@sealeco.com
www.sealeco.com/pl

TEMAT
PRZYKŁAD DACHU BALASTOWANEGO HALI Z ZASTOSOWANIEM MEMBRANY UNOTECH

OPRACOWAŁ: inż. Marek Kołodziejczyk

PODPIS

PROJEKTOWAŁ:
mgr inż. Karol Pawlak

NAZWA RYSUNKU
ZESTAWIENIE DETALI PROJEKTOWYCH

NR PROJEKTU
p.13.001

DATA
04.2013

BRANŻA
POKRYCIA DACHOWE

NUMER
2